

PBX-Tractor

DIRECT MARKETING



**INDIRIZZI DI PRIVATI
...IN UN SOLO CLICK !**



HORIZON SOFTWARE

INFORMATION TECHNOLOGY

PBX-Tractor



HORIZON SOFTWARE

INFORMATION TECHNOLOGY

LEGGERE ATTENTAMENTE

La presente Avvertenza Legale viene pubblicata in accordo con SEAT Pagine Bianche S.p.a.

Avvertenza Legale per il prodotto: PBX-TRACTOR

Questo prodotto viene rilasciato su licenza.

Esso è stato rilasciato con con l'esclusivo scopo di fornire un valido aiuto nella ricerca ipertestuale, nell'indicizzazione e nell'estrazione di parti del contenuto della banca dati www.paginebianche.it di SEAT Pagine Bianche S.p.a. (nominativi e recapiti di aziende e operatori economici).

E' assolutamente vietata la commercializzazione o la messa a disposizione del pubblico anche gratuita, in qualsiasi forma, di elenchi e di altri aggregati di informazioni ottenuti grazie a questo prodotto.

L'uso di elenchi a fini di marketing diretto, di vendita per corrispondenza e di ricerche di mercato è consentito esclusivamente con le modalità e nel rispetto dei limiti definiti dal Decreto Legislativo 196/2003 (Codice Privacy).

Per evitare qualsiasi re-impiego illegittimo della banca dati www.paginebianche.it, Horizon Software I.T. invita il titolare della licenza a distruggere gli archivi creati col presente pacchetto, una volta terminato l'utilizzo.

Ove coinvolta in un giudizio di responsabilità civile per danni indiretti provocati a SEAT Pagine Bianche S.p.a. o a qualsiasi altro operatore per un utilizzo illegittimo del presente pacchetto, Horizon Software I.T. (in conformità e d'accordo con quanto richiesto dall'Ufficio Legale di SEAT Pagine Bianche S.p.a.) si rivarrà nei confronti degli utenti che abbiano agito in violazione delle presenti condizioni.

NOTE SUL PROGRAMMA

Horizon Software I.T. ha il piacere di presentarLe **PBX-Tractor**, il primo programma in grado di raccogliere in completa autonomia le informazioni relative alle anagrafiche dei Privati presenti sul DataBase di **PagineBianche.it** (Pagine Bianche Italiane).

PBX-Tractor vi permette di attuare strategie di Tele-Marketing e di Direct-Marketing, dandoVi la possibilità di ottenere dati continuamente aggiornati.

Questo pacchetto non fa altro che eseguire, in completa autonomia, ciò che chiunque potrebbe fare a mano, con la sola differenza di impiegare minuti anziché ore di lavoro evitando anche errori umani dovuti alla stanchezza. I dati vengono visualizzati, raccolti ed annotati in tempo reale in una tabella ACCESS con la possibilità di esportare i dati in un foglio di EXCEL.

Il pacchetto è in piena conformità con la normativa sulla Privacy (Legge 196 del 30 giugno 2003) in quanto, come già detto, le informazioni rintracciate sono visibili a chiunque, oltre al Copyright di SEAT in quanto la stessa vieta la riproduzione e diffusione degli stessi ma non (ovviamente) l'uso personale.

REQUISITI MINIMI DI SISTEMA

Risoluzione video: ottimizzato per 1024x768 px

Spazio Fisico: 15 Mb

Memoria RAM: 64 Mb

Sistema Operativo: Windows 2000

Connessione Internet: .. (ISDN 128K)

Pacchetto Office 2000

VERIFICA COGNOME

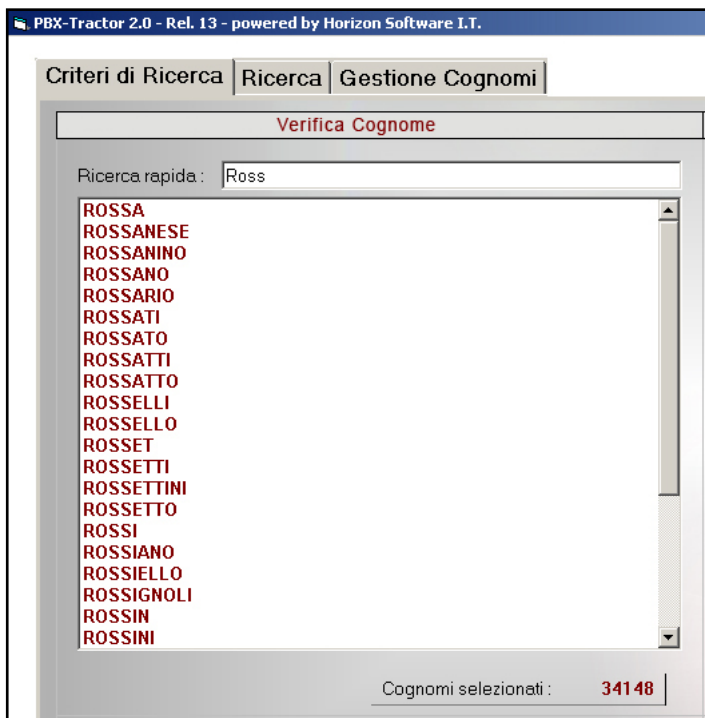

VERIFICA ESISTENZA DEL COGNOME:

Questo metodo velocizza la ricerca di un cognome e se non esistesse **BPX-Tractor** Vi da la possibilità di includerlo in una lista privata cliccando sulla sessione *Gestione Cognomi*.

PARAMETRI CUSTOM:

Parametri di ricerca

Scrivi risultati in MAIUSCOLO

Elimina spazi vuoti nel TELEFONO

Queste voci permettono di modificare la forma degli indirizzi trovati in modo tale da effettuare una spedizione di FAX da computer con software dedicati.

Mentre l'altro parametro permette la conversione di tutto il testo trovato in maiuscolo, secondo alcuni criteri di spedizione.

ZONA GEOGRAFICA

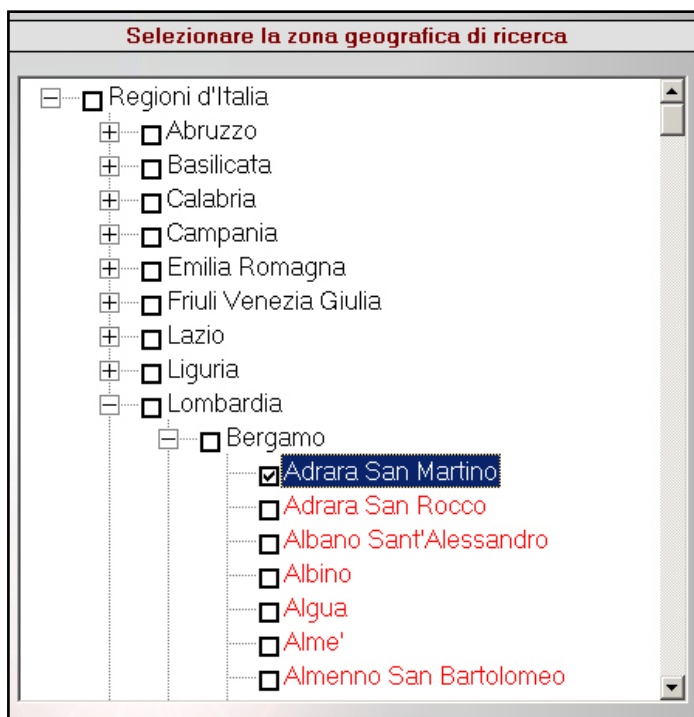

SELEZIONE DELLA ZONA GEOGRAFICA:

La ricerca di tutti i cognomi su aree più grandi di un singolo comune non è consigliabile per la grande mole di dati da raccogliere. Il programma pertanto è inteso a ricercare tutti i cognomi su di un singolo comune.

INIZIA RICERCA:

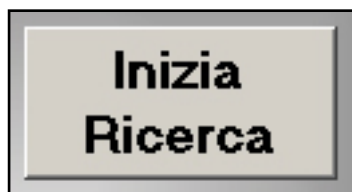

Una volta selezionato il comune di interesse, è sufficiente cliccare sull'icona "Inizia Ricerca".

ESTRAZIONE

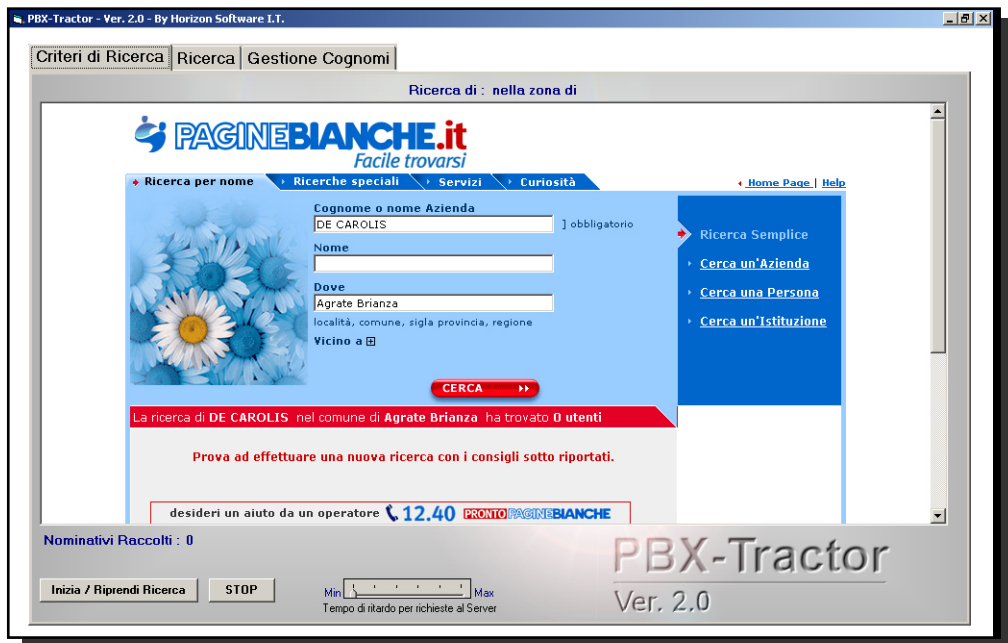

Interrompere e mette in pausa la ricerca:

L'icona *STOP*, mette in pausa PBX-Tractor permettendo di procedere con altre operazioni.



Riprendere la ricerca:

Quest'icona riprende ad archiviare esattamente dal punto dove lo abbiamo messo in pausa.

Da notare che questo tasto può essere usato anche quando il PC per diversi motivi, si dovesse improvvisamente bloccare o addirittura spegnere. In merito alla connessione, se questa dovesse venir meno, PBX-Tractor provvederà automaticamente a ristabilire il contatto appena possibile e proseguire con l'estrazione.

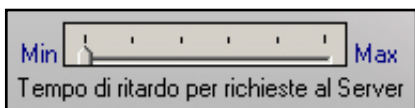

Tempo di risposta dal server di Pagine Bianche:

Questo cursore stabilisce gli intervalli di tempo in sec., della velocità di consultazione del database di Pagine Bianche.

GESTIONE COGNOMI NUOVI

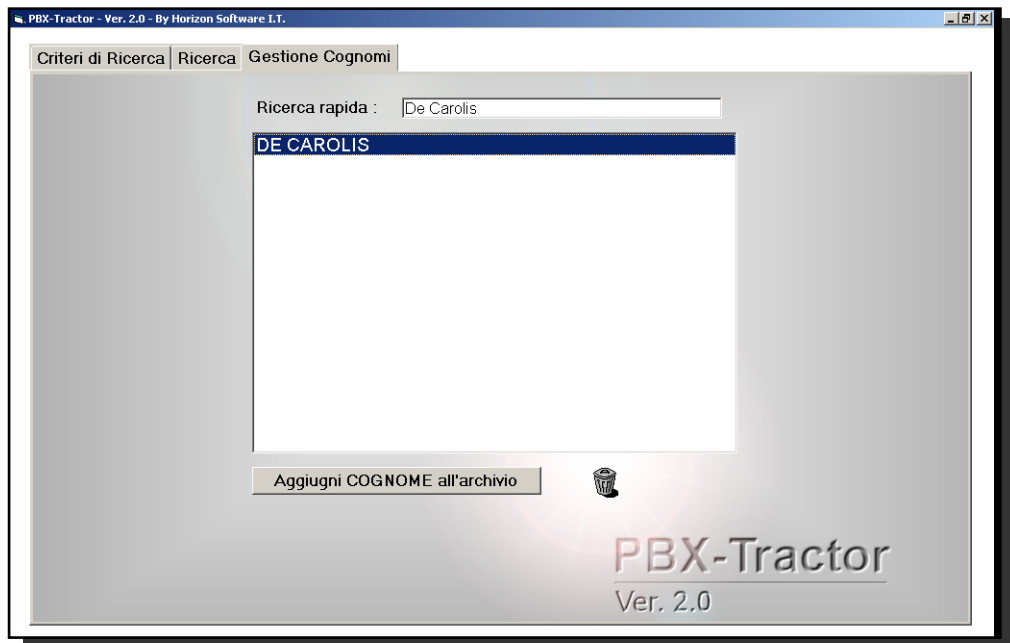

Ricerca rapida :

RICERCA RAPIDA:

In questa finestrella si inserisce il cognome da ricercare, se non esiste nel nostro elenco, è possibile aggiungerlo in una lista personale creato appositamente sul vostro PC.

DE CAROLIS

COGNOME DA RICERCARE:

Quest'area visualizza il nuovo cognome da ricercare.

Aggiungi COGNOME all'archivio

ARCHIVIARE IL NUOVO COGNOME:

In questo modo abbiamo la possibilità di aggiungerlo al nostro DataBase personale oppure cancellarlo dal nostro archivio.



TELE-MARKETING

Fare Tele-Marketing significa innanzitutto avere a disposizione una struttura adeguata... telefono, PC, personale qualificato ed un ambiente adeguato. Questa strategia implica necessariamente la consultazione di una tabella, indipendentemente che sia cartacea o digitale. La chiave di lettura e le informazioni devono essere complete e ordinate al fine di ottenere i migliori risultati in termini sia economici che risparmio di tempo.

PBX-TRACTOR sicuramente incorpora tutte queste peculiarità.

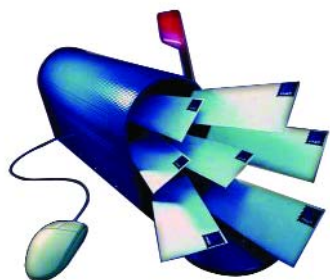

DIRECT-MARKETING

Grazie a PBX-Tractor è possibile la stampa diretta di etichette. Dall'elenco generato in Access, questa può essere importata in Word e opportunamente confezionata con "Stampa Unione", è possibile importare l'intero DataBase creato con PBX-Tractor e stampare etichette di qualunque dimensione ordinando a Vostro piacimento l'ordine dei dati da stampare.